

## Framhald frå Emigrant 1

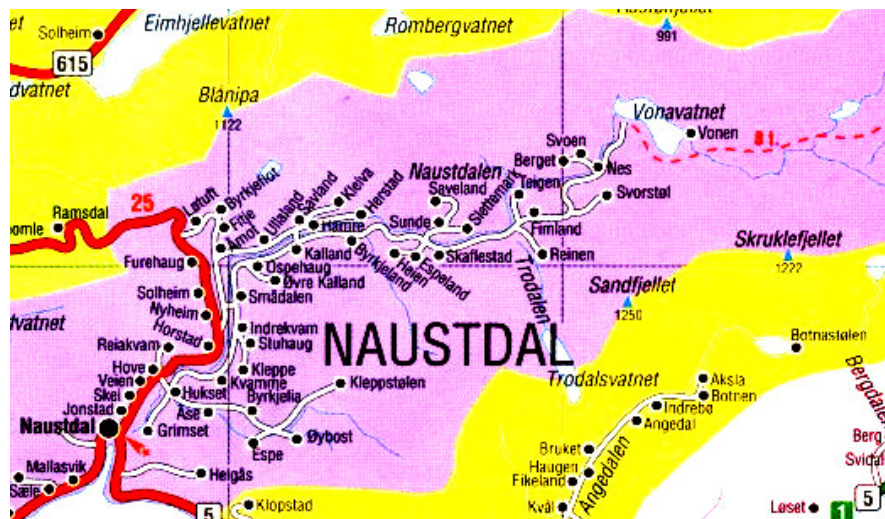

## Bygdebok II (Emigrant 2 og Emigrant 3)

### **Gnr. 100 Jonstad.**

#### Bnr. 1 Olaustunet:

Andreas Gjertson, f. 1833 g. m. utfl. 1886

Berta Johanna Eriksdotter, borna: "

Martin Kristian Andreasson, f. 1861, utfl. 1880.

Johanna Danela Andreasdotter, f. 1864, utfl. 1886

Erik Per Andreasson, f. 1867, utfl. 1886

Oliana Marta Andreasdotter, f. 1873, utfl. 1886

Jens Karl Andreasson, f. 1877, utf. 1886.

Andreas kom seinare heim att og gifte seg på nytt.

Ågate Pedersdotter, f. 1872, g. m.

Johan Bjørndal bst. Minneapolis, USA

Karen Sofie, f. 1874, utfl. 1901, d. kr. 1910, g.m.

Johan Gundersen frå Naustdal, bst. Minneapolis, USA.

Peder Person, f. 1877, d. 1927 i USA.

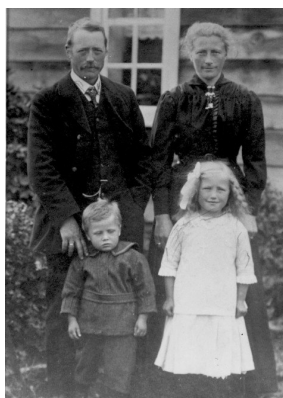

*Olaus Pederson Jonstad, f. 1863, var i Amerika 1903 - 1908. g m Anne Madsie Steffensdtr, f. 1891 Horstad. Born: Peder og Marie*

*Bilete frå Biletsamlinga v. Naustdal Bibliotek*

Bnr. 2 Heggelia:

Oliana Nikolina Rasmusdotter, f. 1882, utfl. 1903.

Andreas Nikolai Rasmusson, f. 1886, utfl. 1905.

Maria Rasmusdotter, f. 1890, utfl. 1905. bst. Montana d. 1959.



*Matias Nikolai Nilsson* f 1874 på Horstad bnr 7. d 1966 g 1913 med Anna Massi Markvarsdr f 1897 på plassen Horstadøyane. Matias . Utv. Først i 10 år, heim 1907, 1910. Arb i Usa 1925-1939  
Born: Klara og Maria.

*Bilete frå Biletsamlinga v. Naustdal Bibliotek*

Bnr. 3 og 4 Solberg (Frøysberget):

Tollef Madsson, f. 1905, utfl. 1923.

Bnr 5:

Nele Larsdr Kalland f 1858 d 1933. mor til

Matias Jakobson Kalland, f. 1880, utfl. 1902. Dette barnet fekk Nele med Jakob Andersson Kalland før ho blei gift med Matias Larsson Jonstad i 1906.

Bnr. 6 Bergstunet:



*Anna Maria Sofia Kristiansdotter*, f. 1859, utfl. 1881, g.m.  
(Imidten)

Nils Murel, dreiv bakeri i Minnesota.

*Foto: Utlån Jakob Thingnes*

Anna Massi Oleana Kristiansdotter, f. 1861, utfl. 1881, g.m. Anders Markvardson Horstad, bst. Amerika.

Ola Andreas Kristianson, f. 1863, utfl. 1885.

Anna Sofia Maria Kristiansdotter, f. 1866, utfl. 1892, d. i Bergen 1926.

Jens Andreas Absolonson, f. 1875, utfl. 1893.

Karl Olaus Pederson, f. 1868, bst. New York, USA. Kom heim og kjøpte bnr. 6, bruket vart overført til bror hans Olaus.

Bnr. 7 Vollen:

Maren Sofie Andersdotter, f. 1875, utfl. 1914, d. 1955.

Bnr. 9:

Anna Massi Steffensdotter, f. 1853, utfl. 1874, g.m.

Torald Olsson Skei, bst. Amerika.

Bnr. 10 Åkren:

Anna Sofia Persdotter, f. 1852, d. 1940 i Seattle USA.

Steffen Olivar Persson, f. 1859, utfl. 1880.

Andreas Andreasson, f. 1905, utfl. 1924.



*Per Elias Andreasson Schei*, f. 1906, utfl. 1924. Vart drepen i ei arbeidsulukke under skogsarbeid.

Husmannsfamiliar:

Ola Persson, f. 1881, utfl. 1904, d. 1913 i ulukke i Oakland, California, USA.

Hola, plass under bnr. 5:

Anna Martinsdotter, f. 1848, utfl. 1882.

Anna Sofie Martinsdotter, f. 1853, utfl 1881, g.m. Oliver Person Anddal, bst. Amerika.

Andreas Kornelius Martinsson, f. 1866, utfl.

Elias Matias Nilsson, f. 1880, utfl. 1900, d. 1913 i Amerika.

Bendik Johannes Nilsson, f. 1885, utfl. 1901, d. 1982, g.m. Lilly, farm i Minnesota.

Mjelkeledet, plass under bnr. 1:

Ola Elias Andersson, f. 1861, utfl. 1881.

Andre på Jonstad:

Martin Elias Person, f.kr. 1872, utfl. 1890.

Johannes Oskar Person, f. 1875, g. på Mo med Helena Andrea Olsdotter Mo, utfl. 1898.

Per Ola Person, f. 1877, utfl. 1902.

Elias person, f. 1889, utfl. 1908.

**Gnr. 101. Skei.**

Bnr. 2:

Henrik Johannes Olsson, f. 1843, utfl. 1869, d. 1935.

Olianna Rakel Olsdotter, f. 1845, utfl. 1870. g. 1. med

Lars Elias Markvardson Kleiva, g. 2. med Johannes Larsson frå Gudbrandsdalen.

bst. Minnesota.

Torald Salomon Olsson, f. 1849, utfl. 1869 g. m. Anna Massi Jonstad.

Kristian Salomon Olsson, f. 1851, utfl. 1870.

Ola Olsson, f. 1854, utfl. 1872, d. 1950. bst. Minnesota,

Mads Bendik Olsson, f. 1856, utfl. 1881.

Berta Massi Olsdotter, f. 1858, utfl. 1875.

Anna Massi Olsdotter, f. 1861, utfl. 1870, d. 1951.

Husmannsfamiliar på Skei:

Margrete Eriksdotter, f.kr. 1852, utfl. 1890.

Andre på Skei:

Matias Oliverson, f. 1890, utfl. 1907.

**Gnr. 102. Veien.**

Bnr. 2:

Nikolai Olsson, f. 1851, utfl 1874, d. 1931.

Johannes Matias Olsson, f. 1854, utfl. 1874, d. 1934.



*Johan Olsson* f. 1911, utfl. 1931, d 1937.



*Torfinn Magne Olsson*, f. 1914, d. 1990, g. 1935 med Herlaug Ramstad frå Eikefjorden, utfl. 1947 med 3 born og byrja som farmarar. Sverre Olsson, f. 1919. utfl. til Amerika men kom attende.

Husmannsplassar på Veien:

Kleiva plass under br. 2:

Jørgina Marta Olsdotter, f. 1877, utfl. 1901.

Reinhard Kornelius, f. 1881, utfl. 1900 og 1914.



***Hove ca 1905 Gnr. 103 Hove.***

*Foto: Fylkesarkivet*

Bnr. 1 Nedre Hove:

Daniel Johannes Olsson, f. 1844, utfl. 1869.

Bnr 1b:

*Karl Johan Ivarson* f 1887 på Hove d. Stehoggane. Tacoma 1910-1914



1971 g .m. Petrina Rognaldsdtr f 1887 i Skogsarbeid.

Bnr. 2:

Arne Larsson, f. kr. 1862, utfl. 1893 til

Nord-Dakota.

Bnr. 4 Hovskletten:

Karl Martin Kristofferson, f. 1883, utfl.

Johannes Kristoffer Kristofferson, f. 1887,

1902.

utfl. 1905



*Sigurd Samsonson Birkeland*, f. 1886, utfl. 1905 og 1923. arbeidde på farmen åt svogeren Karl Hove og var vekke i 13 år siste gongen.

Bnr. 5 Øvre Hove:

Mons Andreas Olsson, f. 1898, utfl. 1923.

Husmannsfamiliar under Hove:

Hovskletten under bnr. 1.

Nele Maria Madsdotter, f. 1833, utfl. 1878, d. 1878, g. m. Mads Henrik Jakobson Svarthumle.

Ida Massi Madsdotter, f. 1835, utfl 1879.

Ola Mikal Madsson, f. 1842, utfl. 1879.

Johannes Matias Madsson, f. 1849, utfl. 1871.

Tungebakken plass under bnr. 5:

Anders Matias Johannesson, f. 1858, utfl. 1883.

Andrea Oliana Johannesdotter, f. 1859, utfl. 1878.

Andreas Johannesson, f. 1864, utfl. 1885.

Johannes Andreas Johannesson, f. 1866, utfl. 1887.

Ola Matias Johannesson, f. 1866, utfl. 1885.

Per Johannes Johannesson, f. 1873, utfl. 1893.



### Gnr. 104 Reiakvam:



#### Bnr. 1:

Ragnhild Sofia Matiasdotter f. 1835, d. 1903, gift med Nils Eliasson Kalland, bst. Amerika.  
Rakel Matiasdotter, f. 1843, d. 1934, g.m. Johannes Henriksson frå Kinn, bst. Amerika.  
Judith Matiasdotter, f. 1851, d. 1914, g.m. Peder Endresson bst. Amerika.  
Oleana Sofia Andreasdotter, f. 1861, d. 1955, g.m. 1 Martinus Kalland, 2 Ola Strand, bst. Amerika.  
Matias Olai f 1866, bst. Amerika.  
Nikolai Andreasson, f. 1885 utfl. 1902.

#### Bnr. 2 Bakkane:

*Ole Peder Olsson* f. 1882, d. 1969 på Bakkane. I Amerika 1902 - 1904.



Bildet: Ola og Synneve Reiakvam.

Ola var på skogsarbeid i Wisconsin ilag med faren Ole Rasmus O. Horstad i 1904, då faren vart sjuk og ville reise heim igjen. Faren lovde at Ola skulle få bruket på Bakkane (der mor til Ole kom ifrå) dersom han vart med heim igjen, og slik vart det. (Sjå og 106/5 Horstad). Han gifte seg i 1905 med Synneve M. Hunskår 1880-1964, og dei fekk 9 born.

*(Opplysn/bilde frå B. Øyra)*

#### Bnr. 3:

Ola Olsson, f. 1795, d. 1883, g. 1828 m.

Olina Sofia Martinsdotter, Ullaland, f. 1807, d. 1897, utfl. 1872 med elste sonen Ola Olsson f. kr. 1832, g. 1854 m

Olina Kristiansdotter f. kr. 1831 på Fauske. Heile fam. utfl. 1872. Born:

Nikolina Anna f. 1854

Ola Kristoffer, f. 1856

Kristoffer Andreas, f. 1858

Anna Maria f. 1861

Anna Oliana f. 1863

Andreas Matias f. 1865

Anna Sofia f. 1867

Oliana Sofia f. 1872.

#### Bnr. 4:

Nils Olsson, f. 1840, d. 1929, g. 1866 m.

Olina Rasmusdotter f. kr. 1846 i Bjørkedalen, utfl. m. fam. i 1869. farm i Minnesota. 11 bord. desse var fødde i Noreg:

Ola Andreas, f. 1867, d. 1953.

Helle Johanna f. 1868.

Bnr. 5. Leitet:

Daniel Matias Markvardson, f. 1859, utfl. 1880, g.m.

Kristina Markvardsdotter Horstad, bst. Minnesota.

Matias Ola Markvardsson, f. 1861, utfl. 1880, bst. Minnesota.



*Ola Gabriel Markvardsson, f. 1864, utfl. 1888, d 1947 g.m  
Anna Markvardsdotter Horstad, f 1872 d 1951 bst. Minnesota.*



*Foto:  
Sigmund Svoen  
Gerald og Vicky 2008*

*Ola og Anna si familie: B.v.: Ola, Anna, Sara, Magnus, David. F.v.: Rainard, Martin*

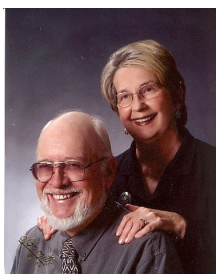

*Gerald og Vicky*



*Sara og Fred Eastlund*

*Rainard f 1908 d 1992 og Helen f 1919 m fam.: .*

*B.v.: Gerald, Rainard( father), David, Roger,*

*Fr.v.: Helen(mother), Shirley, Marcella*



*David*



*Martin*

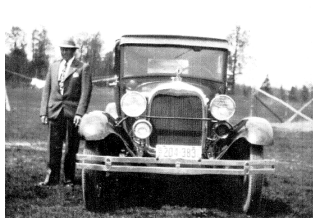

*Magnus 1930*

*Alle foto: Gerald Danielson*

Andrea Oliana Markvardsdotter, f. 1867, utfl. 1893, d. 1951

Samson Nikolai Markvardsson, f. 1871, d. 1893 på reis til Amerika.

Marta Josefina Markvardsdotter, f. 1877, utfl. 1883.

*Søren Andreas Matiasson Hunskår*, f. 1882, Breim, d. 1974, Naustdal. 2 turar i Amerika 1902-1908 og 1922-1925



*Var på Sagmøllearbeid i Tacoma.  
g.1. 1908 m. Ane Oliana Nes 1887-1924.*

*g.2. 1926 m. Ragnhild Juditte Bruflot 1886-1972.*

*Søren og Ane fekk 5 born og Søren og Ragnhild 2.*

*Bilde v. Søren og Ane.*

*Bilde h. Søren og Ragnhild.*

*(Opplysn/bilde frå B. Øyra)*

### **Gnr. 106 Horstad.**



*Foto: Sigmund Svoen*

### **Bnr. 3 Floten (Kristiantunet):**



*Ola Johannes Kristianson*, f. 1884, d. 1920, utfl. 1901 til Wisconsin, USA.

*Matias Andrea Kristianson*, f. 1890, d. 1970, utfl. 1909, hadde restaurant i Black River Falls, Wisconsin, g. m. Selma av norske foreldre.

*Biletet: frå farmen hans i USA Fotosamlinga i Naustdal.*

*Var nok andre dimensjonar enn han var vand med på Horstad.*

*Peder Matias Sigfred Bendikson Fimland (Bendiksen)*, f. 1883, d. 1958, i Amerika 1905 - 1919.



### **Bnr 4 Plassen:**

*Mads Per Nilsson*, f. 1875, d. 1968, i USA 1907 - 1910. arb. i blygrue i Idaho.

*Foto: Utlån Matias M*



*Horstad*

**Bnr. 5 Brekken (Iver.tunet):**  
*Ole Rasmus Olsson*, f. 1851,



d. 1938. I USA 1901 1904, skogsarb. Wisconsin.

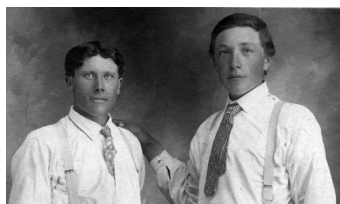

Andreas Nikolai Olsson,  
f. 1888, d. 1911 på Bakkane.  
I USA 1907-1911.

Bildet til v. Ole Rasmus Horstad og kona Anne Madsie Olsdtr. 1858-1940.

Ole Rasmus vart sjuk i Amerika i 1904 og reiste tilbake til Norge i lag med sonen Ole Peder som busette seg på Bakkane.

Son til Ole Rasmus – Andreas O. Horstad som var i Amerika frå 1907, fekk tuberkulose og reiste heim igjen i 1911. Han døydde hos broren Ole på Bakkane i august 1911.

På bildet til h. som er teke i Tacoma, er Andreas lengst til høgre saman med Søren M. Hunskaar.

(Opplysn/bilde frå B. Øyra)

#### Bnr. 6 Ekrene:

Peder Olai Danielson Horstad, f. 1885, d. 1931, i Amerika 1909 - 1920.

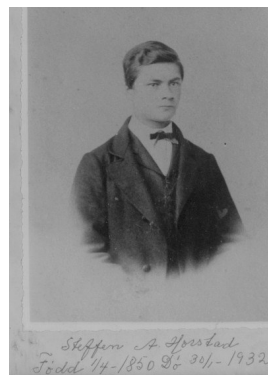

*Steffen A(Rasmusson) Horstad* f 1850 d 1932. Utvandra til Usa. Var lærar.  
(Opplysning frå Matias M. Horstad) Kom tilbake  
G 1905 m Berta Ole-Mikalsdtr Mallasvik

#### Bnr. 7 Trælebøen:

Johanne Olsdotter, f. kr. 1825 på Rognebakken, g.m.

Anders Olsson, f. 1829 på Kleppstølen, utfl. 1869 m. fam. bortsett få nestelste sonen, kjøpte farm i Minnesota, born som flytte:

Steffen Olai, f. 1848, d.kr. 1912.

Olaus Tomas, f. 1854.

Martin Daniel, f. 1856.

Olianna, f. 1863.

Maria, f. 1867.

Moses Kristoffer Olsson, f. 1876, utfl. 1904, Minnesota.

Ola Matias Nilsson, f. kr. 1872, utfl. 1901.

Lars Matias Olsson, f. 1897, utfl. 1914, bst. USA.

Einar Olsson Horstad, f. 1900, d. 1986, Amerika 1923 - 1928.

#### Horstad-øyane plass under bnr. 6:

Anders Markvardsson, f. 1863, g.m. Anna Massi Jonstad, bst. USA.

Andreas Samel Markvardsson, f. 1865, bst. USA.

Samson Markvardsson, f. 1867, g.m. Andrea Markvardsdotter Reiakvam utfl. 1887.bst. Minnesota.

Kristina Markvardsdotter, f. 1869, g.m. Daniel Markvardsson Reiakvam, bst. Minnesota.

Anna Markvardsdotter, f. 1872, g.m. Ola Markvardsson Reiakvam, utfl. 1899, Minnesota.

Nikolai Markvardsson, f. 1882, utfl. 1904.

#### **Gnr. 106 Solheim.**



#### **Bnr. 1 (Ut i tuna):**

Daniel Ananias Eliasson, f. 1863, g.m. Marta Larsdotter Stubhaug,  
utfl. 1882.

Ivar Markus Ingvaldsson, f. 1890, d. 1818, utfl. 1909.

Bnr. 2. Instebøen:

Samson Nikolai Kristian Markvardsson, f. 1859, utfl. 1883.

Olai Kristian Markvardsson, f. 1866, utfl. 1884.



*Magnus Ivarson Solheim, f. 1883, d. 1968, bst. Fort Ogden, Florida USA.*

*Foto: Frå Bømoen militærleir*

*Utlån: Kjersti R. Vasset*



Fam Ivar Markvardson  
Solheim(:Sjå Bygdebok 2. gnr 106,  
bnr 2)

B.v.: Ida, *Magnus*, Magli

F.v.: Torfin, Ivar(far) Ingolv,

Kristi(mor), Asbjørn

*Foto: Johs Furehaug*

*Utlån: Kjersti R. Vasset*

Bnr. 3. "Inn i tuna":

Matias Olsson, f. 1832, utfl. 1868, g.m. Karolina Larsdotter Svorstølen.

Henrik Olsson, f. 1836, utfl. 1864 (første registrete følge).

Danela Marta Olsdotter, f. 1850, utfl. 1868.

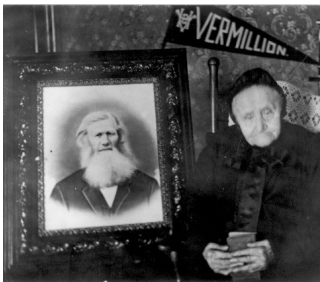

Johanna Maria, f. 1865.

Andreas Oliver, f. 1868, d



*Tomas Martin Olsson, f. 1825, d. 1915, g. 1854  
med*

*Andrea Johanna Andersdotter Stehoggene, f. 1825,  
d. 1916, fam utfl. 1870,*

*Born:*

*Ola Andreas f. 1855.*

*Anders Ola, f. 1857.*

*Helle Maria, f. 1860.*

*Henrik Martin, f. 1862, var prest i Sør Dakota.*

*1869 på Solheim.*

Josef Kristiansson, f. kr. 1866, utfl 1887, d. 1931, Wisconsin.

Helene Maria Kristiansdotter, f. 1874, utfl. 1903, g.m. Ola Olsson, Montana.

Johan Elias Kristiansson, f. 1880, d. 1970, 2 turar ti Amerika 1906-1913, 1923-1924. arb. på jernbaneverkstad.

Kristian Sigurd Johansson, f. 1905, utfl. 1926, d. 1937 på fiske i Alaska,

Bnr. 4 Tråmmen:

Rasmus Martin Oliversson, f. 1857, d. 1948, Amerika 1901 - 1904.

Oliver Andreas Rasmusson Solhei, f. 1882, d. 1965, Amerika 1906 - 1912, skogsarb. Tacoma.



*Matias Rasmusson Solheim* f 1898 på Tråmmen, Solheim d 1980 Utfll 1923,  
Jernbanearbeidar i Duluth, Wisc.  
g.m. Sara Olaidtr Horstad, f 1901 d. 1992.

*Matias sitt pass*

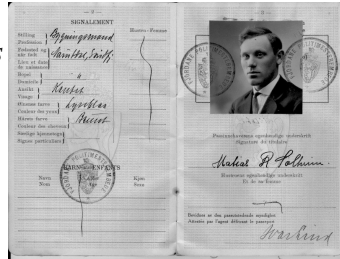

**Bnr. 5 Instebøen:**

Johan Kornelius Larsson, f. 1856, d. 1932. Amerika 1902-1905.

**Bnr. 7 Solhaug:**

Matias Nikolai Kristianson f. 1869, d. 1913. Amerika 1902-1907, kom heim og bygde nye hus, reiste på ny i 1910, omkom under skogsarb.



*Kristian Matiasson Solhaug*, f. 1900, d. 1987, utfll. 1926, bst. Seattle, snikkar.

**Skogen plass under bnr. 5:**

Per Henrik Andersson f. 1865, utfll. 1882.

Ole Andreas Andersson f. 1867, utfll. 1900.

Henrikke Pernille Andersdotter f. 1875, utfll. 1901.

**Tråmmen plass under bnr. 3:**

Nils Madsson, f.kr. 1851, utfll. 1901, d. 1910 i Smådal.

**Under Ura plass under bnr. 1:**

Aleksander Andreas Salomonsson, f. 1866, utfll. 1885, bst. Wisconsin.

Nele Maria Salomonsdotter f. 1870, utfll. 1901, bst. Wisconsin.

Andrea Pernille Salomonsdotter f. 1872, utfll. 1901, bst. Wisconsin.

**Andre:**

Rune Pederson Langedal f. 1932, utfll. 1988, Iowa.

**Gnr. 107 Furehaugen.**

**Bnr. 1:**

Marta Kristina Andersdotter, f. 1806, utfll. 1875.

Kristian Olivar Ivarsson f. 1826 g.m.

Anna Maria Martinsdotter, f. 1841, utfll. 1874 m. fam. born:

Ivar Andrea f. 1867.

Marta Kristina f. 1869.

Ingvald Matias f. 1872.

Bendik Andersson f. 1866, utfll. 1899, kom att og kjøpte gard i Vestfold i 1909.

Samson Per Andersson f. 1876, d. 1940, utfll. 1889.

Elias Andersson f. 1880, utfll. 1899.

Nikolai Nilsson f. 1866, i Amerika 1892-1894 og 1923 til han døydde i arb.ulukke.

Olaf Nikolaison Furehaug f.1901, d. 1976, i Amerika 1928-1930, skogsarb. Tacoma.



Bnr. 3:

Elias Andreasson, f. 1880, d. 1938, utfl. 1901, barberar i Minneapolis.  
Johannes Andreasson, f. 1884, utfl. 1903, barberar i Minneapolis, d. 1914 på Furehaugen.  
Andreas Andreasson, f. 1886, utfl. 1906, barberar i Detroit.

Bnr. 4 og 5 Lunden:

Gunnhild Bendiktsdotter, utfl. 1898, med 3 born:  
Gustav Edvard Kristiansson, f. 1890,  
Inga Serine Kristiansdotter, f. 1892,  
Bendik Ivar Kristiansson, f. 1894.

Bnr. 6 og 7 "Botnen":

Johannes Johannesson Furehaug, f. kr. 1866, Amerika 1883-1908, gjekk i fotograflære og dreiv som fotograf heime.

**Gnr. 108 Åmot.**

Bnr. 1:

Nils Ola Andreasson, f. 1870, i Amerika 1889-1904 og 1905-1910.  
Anna Maria Andreasdotter, f. 1875, utfl. 1901.  
Anton Andreasson, f. 1883, utfl. 1901.



Bnr. 2:

*Anders Nilsson Åmot f. 1891 utfl 1923-1928, Sagbruk. Tilbake. d. 1961*

Johanna Pernille Andreasdotter, f. 1869, utfl. 1902.  
Johannes Matias Nilsson, f. 1885, d. 1905, utfl. 1903.

Bnr. 3: Veien:

*Martinus Henriksson, f. 1898, d. 1986, utfl. 1926, Tacoma, skogsarbeider. Arbeidde på sagbruk i Tacoma.*



Bnr. 4:

Johannes Olai Nilsson, f. 1861, utfl. 1886, g. i. Amerika med Olliana Lovisa Bertelsdotter Fitje.



*Eiliv Eliasson, f. 1907, utfl. 1927. g.m. Olga Jonson, mora var frå Skogen under Solheim. Foto: Utlån Olav Rognebakke*

Bnr. 5 Liland:

Andrea Ola Jakobsson, f. 1896, utfl. 1892.

Marta Stefina Jakobsdotter, f. 1878, g.m. Ivar Johannesson Mula, utfl.

Oliver Jakobsson, f. 1882, utfl. 1902.

Matias Jakobsson, f. 1880, utfl. 1902.

Sivert Andreasson Reiakvam, f. 1881, Amerika 1899-1906 og 1907-1930, arb. på sagbruk i Wisconsin og Tacoma.

Slåttene plass under bnr. 1:

Anton Johannes Oliversson, f. 1872, utfl. 1903.



*Olav Per Antonsson*, f. 1900, utfl. 1923.

*Maria Antonsdotter*, f. 1903, utfl. 1923.



*Asbjørn Olivar Nilsson*, f. 1903, utfl. 1923, Tacoma, arb. sagbruk.

Andre:

*Moses Ludvik*  
Tacoma 1922-



*Henrikson Åmot*, f. 1900,  
1947, skogsarb.

**Gnr. 109 Løtuft.**

Bnr. 1. Hogen:



*Samson Matias Bendiksson*, f. 1876, d. 1970, utfl. 1901, kom heim.

Bnr. 2 Tuftene:

*Jakob Elias Eliasson*, f. 1835, d. kr. 1891, utfl. i slutten av 1860-åra.



*Johan Eliasson* prest i Amerika f. Løtuft søn til Jakob Eliasson

Andre på Løtuft:

Søren Olsson, f. kr. 1842, utfl. 1874.

Matias Ola Sørensson, f. 1872, utfl. 1889.

**Gnr. 110 Byrkjeflotten.**

Bnr. 1:



*Ananias Olai Oliversson Byrkjeflot, f. 1895, d 1978*  
*siviling.*

1937-1940

1946

*arb nokre år i USA som*  
*Disponent Firda Billag*  
*Byingeniør i Namsos frå*  
*Foto: Utlån Odd Byrkjeflot*



**Gnr. 111 Åmotslia. Lyder Lien**

**Gnr. 112 Fitje.**



Bnr. 1:

Elias Andersson, f. 1822, g.m.

Anna Marie Nilsson, f. 1812 på Hove, utfl. 1871. Iowa.

Kristoffer Ola Eliasson, f. 1847, utfl. 1871.

Nils Martin Eliasson, f. 1851, utfl. 1871.

Elias Andreas Madsson Fitje f 1854 g. m Andrea Madsdr

Aamot

Anna Massi Eliasdatter, f. 1855, utfl. 1871.



*Biletet:*

*Fr.v.: Peder Olson-far*

*Ole Henrik, g.m. Anne Skeie. Deira*  
*born.*

*B.v: Johannes, Andreas,*

*Anne Skeie, Martin.*

*Høgre: Stefina-mor. Vart heime*

*Peder Olsson Sjørebø, f. kr. 1847, g.1873 Stefina Johanna Andreasdatter frå Savland. Utfl. 1890.*

*Han reiste til Tacoma og kjøpte farm. Blei verande. Lærar.*

*Olav Johannes Pedersson, f. 1874, utfl. 1903, togfører i Tacoma.*

*Andreas Johan Pedersson, f. 1876, utfl. 1903, g. m. Kristine Andreasdatter Mallasvik, bst. Los Angeles, lærar,*  
*kontormann, organist.*

Ole Henrik Pedersson, f. 1878, utfl. 1903, Los Angeles. G.m. Anne Skeie  
 Martin Johannes Pedersson, f. 1886, d. 1913. utfl. 1903, Tacoma.  
 Johannes Pedersson, f. 1888, utfl. 1903, først Tacoma seinare fotograf i Los Angeles.

Bnr. 2:



*Peder Matias Markvardsson*, f. 1877, d. 1968, Tacoma 1907-1911 og 1922-1924, skogsarb.

Nr 2 f.v. er Peder Markvardson . nr 1: Josefine Pederdtr f 1903. nr 3: Søren 'Anderson Kalland, 4: Helene Madsdtr. Fitje 5: Oline Johannesdtr Fitje ): 3 gener. På Fitie framfor kårstova



*Reinhard Ivar Rasmusson Fjellestad*, f. 1898, d. 1968, Amerika 1923-1930, kjøpte bnr. 2 i 1938.  
 g.m. Olianne Byrkjeflot  
 Foto: Utlån Odd Byrkjeflot

Bnr. 3:

*Andreas Henrik Bertelson* f Hildebrand. Utfl 1867. Bst. han seg Andy Oleson. entreprenør.  
 Foto: Utlån Inge Fitje



1845 d 1928. G.m Elizabeth Chandler, Oklahoma, USA. Her kalla Borgermeister i Chandler, pioner,

Tunet på Fitja  
 bnr. 3  
 på 1950-talet



Foto: Utlån Inge Fitje

Bnr. 4. Nordheim:

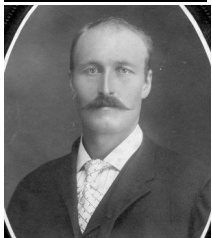

*Samson Danielson Nordheim* f 1871. d. 1946. 3 turar i perioden 1903-1926, til Tacoma-området. Skogshogst



*Sverre Samsonsson Nordheim og kona,  
f. 1907, d. 1992, utfl. 1924, bstd. Tacoma, skogsarb.  
Foto: Utlån Målfrid Svoen*



*Sverre Samsonsson Nordheim i unge år.*

Anfinn Andersson Savland, f. 1921, laksefiske Alaska 1961-1962.

**Gnr. 113 Ullaland.**  
**Bnr. 1 Nilstunet:**



*Kristoffer Nilsson  
Ullaland f 1860 d kr  
1941 g 1888 med  
Marianne Bertelsdtr Fitje  
f. 1862 d 1945  
Utfl 1890 Tacoma. Farmar*

*“Here in buggy and  
horse.”*

*Sjå Heimesida  
Under Aktuelt for  
Marianne sitt brev til mor  
si i 1909*

*Foto: Utlån Inge Fitje*





*Christoffer og Marianne Ulleland saman med Sophie -Astrid, , Nels, Clara, Harald, oktober 1914. Tacoma*



*Frå v.: Sophie & Astrid Ulleland, Martin Sortun, Nels, Clara, Harald held eit bilete av Naustdal 1910*

Gustav Andreasson Birkeland, f. 1905, utfl. 1926, kom heim.

Martin Kristoffersson, f. 1833, g. 1861, g. 1861 m. Stefina Mosesdotter Kalland. d. kr. 1920, utfl. 1893, farm i Michigan.



*Foto: Utlån Inge Fitje*

*Frå venstre*

*Olai Rasmus Nilsson, f. 1868, d. kr. 1945, utfl. 1888, handelsmann i Seattle.*

*Kristoffer og Marianne, (eldste dotter Sofie på fanget)*

*Dei er besteforeldre til Howard Olivers, son til Clara og Abraham Skaflestad, gift med Dee.*

*Howard fekk Naustdalsprisen 2008 under utvandrarfestivalen.*



*Her saman med ordførar Håkon Myrvang og varaordf. Harald Kvame*

*Foto: Sigmund Svoen*

Tomas Andreas Nilsson, f. 1873, d. kr. 1895, utfl. 1893.



*På stubben(On the stump):* f.v.: Sofie, ukj., Clara, Nels, Marianne(mor), ukj., Astrid, Kristoffer(far), Harald (fremst)



Bnr. 2 Vellene:

Inger Maria Olsdotter, f. 1845 g.m.  
Lars Johannes Mosesson Kalland, utfl.  
Ola Henrik Olsson, f. 1847, utfl. 1874.

Bnr. 4 Nestetunet:



*Reinhart Matias Mosesson, f. 1895, utfl. 1922, flytte heim (Havreneset).*

**Gnr. 114 Hamra.**

Bruahogen, plass under gnr. 1:

Anne Madsia Olsdotter, f. 1889, utfl. 1913, g. m. Feste.  
Johanna Olsdotter, f. 1895, utfl. 1913, g.m. Gjervik.  
Nikolai Olsson, f. 1901, utfl. 1926.



F.v.: Matias Olson Hamre,  
Karl Trulsson Kleiva,  
Bernhard Olson Hamre,  
Lauritz Oliverson Kleiva,

Foto: Utlån Naustdal biletsamling

Bernhard Olsson, f. 1903, d. 1988, utfl. 1928, g.m. Ester. Matias Ola Olsson, f. 1905, utfl. 1922.

### Gnr. 115 Kleiva.

#### Bnr. 1 Bøen:

Andreas Martin Madsson, f. 1834, d. 1902, g.m.

Kristina Andersdotter f. kr. 1825, d. 1909, i Amerika i 1870-åra, kom heim etter nokre år og bygsla plassen Hogen under Kleiva i 1876.



Martin Lars Matiasson, f. 1899, utfl. 1922, g.m. Vivian, var frisør, Tacoma.

#### Bnr. 2. Kleivahogen Olai Andreas Tomasson, f. 1858, utfl. 1886.



Samuel Olsson, f. 1883, utfl. 1906.

Johannes Olsson, f. 1893, utfl. 1914.

Tollef Olson Kleiva f 1889 Befring Jølster d. 1950 g.m. Elen Marie Olsdtr f 1882 på Kleiva. Utfl 1901 og 1923 Born:  
Ola Tollefson, f. kr. 1852. utfl. 1900, 1909 og 1913. skogsarb. Tacoma.

Olav Tollefsson, f. 1907, utfl. 1923, g.m. Wanda.

Oskar Tollefsson, f. 1908, d. 1948, utfl. 1925, bst. Alaska, miste kone og 2 born i brann.

Alfred Tollefsson, f. 1909, d. 1986, utfl. 1926, g.m. Ellen.

#### Bnr. 4 Ytre Kleiva:

Laurits Oliverson, f. 1907, d. 1947, utfl. 1926, g.m. Johanna Eide frå Sunnm.

#### Bnr. 5 Hjellen:

Lars Elias Markvardsson, f. 1837, utfl. 1869, g.m. Oliana Olsdotter Skei, bst. Minnesota. Moses Johannes, f. 1844, bst. Amerika, d. i snøstom på prerien.

### Gnr. 116 Herstad.

#### Bnr. 1:

Anders Nikolai Andersson, f. 1864, utfl. 1886.

#### Bnr. 4 Fjellestad (Løype):

Rasmus Ivarson, f.kr. 1858, d. 1949, Amerika, 1902-1904.

Harald Karl Rasmusson, f. 1905, utfl. 1925.

#### Kringlehogen plass under bnr. 1:

Johannes Olivar Rasmusson, f. 1879, g.m. Anna Bertelsdotter Byrkjeland, utfl. 1902.

#### Løype plass under bnr. 2:

Ivar Andreas Jonson, f. 1840, utfl. 1871.

#### Andre på Herstad:

Matias Andersson, f.kr. 1885, utfl. 1907, Tacoma, g.m.

Maria Bergitte Eliasdotter Nes f 1890 . Her med borna: Barny, Aider, Arnljot. Arnljot.



*Foreldra til Matias: Far: Anders Andersson f. kr 1860 på Jølster  
Mor: Brita Mosesdtr f. kr 1853 på Jølster.  
Bustad: Andre på Herstad. Dei tok namnet Herstad  
Kjelde: Bygdebok II, for Naustdal.*

Anders Andersson, f. 1888, utfl. 1907.  
Johannes Andersson, f. 1900, utfl. 1925.

*Ivar Andersson Herstad m.fl. Utflytte ca 1910*



F.v: A. Johannesson Kvame Til USA	
Olav Bertelson Birkeland	”
Oliver Espeland	”
B.v: Ivar Andersson Herstad	”
Anna Andersdtr Herstad- heime	
Ola Espeland - heime	
Olai Kvammen -heime	

### **Gnr. 117 Savland.**

#### Bnr. 1:

Helle Massi Olsdotter, f. 1865, utfl. 1893.  
Kristina Maria Olsdotter, f. 1876, utfl. 1903.

#### Bnr. 2:

Anders Andreas Andersson, f. 1879, i Amerika 1902-1912 og 1923-24.  
Joar Andersson Savland, f. 1930, bst. Alaska.

#### Bnr. 3:

Ola Mikal Andreasson, f. 1868, utfl. 1887.



*Gunnar Andreasson Savland f 1875, d1945 på Savland. Utfl 1900, kom heim 1910.*

Marta Oddmundsdotter , f. 1944, bst. USA.

#### Andre på Savland:

Anders Olsson, f. 1858, utfl. 1887.  
Kristian Mads Andersson, f. 1886, utfl. 1906.



### **Gnr. 118, Sundet.**

#### Bnr. 1:

Sara Sofie Olsdotter, f. 1854, utfl. 1882.  
Ola Johannes Olsson, f. 1856, utfl. 1882.  
Matias Olsson, f. 1862, utfl. 1883.  
Anna Sofia, f. 1865, utfl. 1885.

*Foto: Sigmund Svoen*



*Bertel Andreas Matiasson*, f. 1875, d. 1937. i Amerika 1902-1905 og 1922 - ?, arb. sagbr. Tacoma.  
Bertel g. i 1897 med *Oliana Andersdtr Sunde* 1877-1969. Bildet: *Oliana og Bertel Sunde*.

Bildet v. B. Øyra

Bnr. 2 Grønelli:



*Ola Andreasson*, f. 1883, utfl. 1902-1912, g.m.  
*Martea Kristina Henriksdotter*, f. kr. 1888,  
heile fam. utfl. 1916, born:  
*Alfhild Barbro*, f. 1915.  
Arnljot.  
Ola var sagfilar, snikkar, kunstmålar og treskjerar, bst. Tacoma

**Gnr. 119 Slettemarka.**

Gnr. 1:



Sørens familie:  
F.v.: *Olivie*(tvilling) f 1914, *Anna*  
(mor), *Olga* (tvilling) f. 1914.  
B.v.: *Regina* f 1900, *Einar* f 1910,  
*Selma* f 1907

*Søren Annanias Jakobson* f 1871, utfl. 1893 d. I 1940.

G. 1899 m *Anna*. Blei verande I *Prairie du Cheen, Wisc.*

Reiste til fabroren *Søren Egge* frå *Breim*. Gifte seg med dotter hans. Yrke: *County Clerk*.



*Jakob Kornelius Jakobsson*, f. 1875, d. 1961, utfl. 1907, kom heim igjen.

Bildet Utlån *Hillaug Berg*

Bnr 2: Kleiveland



*Elias Nikolaison Skaflestad*, f 1887 d 1969 utl 1906 til Amerika. Kom heimatt.

Grindeberget:

Anders Bendik Madsson, f. 1864, utfl. 1902.



*Sjå Savland brn nr 7*

*Magnus Bertelson Sunde* f. 1902. g.m. Anna Arnesdtr Reinen f. 1902 på Reinene. Skogshogst i Tacome. Kom heimatt.

*Bilete: Utlån Sigmund Svoen*

**Gnr. 120 Teigen.**

Bnr. 1:

Nils Madsson, f. 1838, til Amerika i 1881 og 1888, busette seg i Øksnes i Nordland.

Rasmus Matias Nilsson, f. 1869, utfl. 1888.

Jakob Elias Kristiansson, f. 1891, utfl. 1914, d. 1947.

Anders Matias Kristiansson, f. 1894, utfl. 1914, d. 1916 drukna på skeiser.

Mads Kornelius Kristiansson, f. 1896, utfl. 1914, pelsdyrjakt i Canada.

Elias Andreas Kristiansson, f. 1899, utfl. 1922, død i skogsulukke ca 1923.

**Gnr. 121 Berget.**

Bnr. 1:

Samson Rasmusson, f. 1859, utfl. 1884, d.kr. 1893 i skogsarb.ulukke.



*Foto: Sigmund Svoen*

*Berg, Svovatnet i framgrunnen*



*Andreas Johannes Rasmusson*, f. 1867, utfl. 1899. til Australia, 1902 Amerika d. 1910 i skogsarb. arb.ulukke. Klemt i hel av tømmerstokk.



*Adolf Matias Rasmusson*, f. 1882, g . 1928 m Anna Hagevik. utfl. 1905-1925, kjøpte gard i Rosdal.



*Ivar Bertinus Rasmusson, f. 1877, d. 1944, utfl. 1901-1904, bst. Berget.*



*g.1906 m. Astrid Olsdtr Svorstøl. F 1888 d1961  
Dei fekk 9 born,, 8 av dei vaks opp*



*Ragnar Ivarsson, f. 1907, skogsarb. i Canada, 1948 g.m. Valborg Andersen, Bodø.*

*Olaf Ivarsson Berg, f. 1920, d. 1982 bst. Tacoma.*

*Tin Svoen t.h. ca 1950*



*Olav på jakt*





*Olav Berg, her med kona Martha, av polske foreldre. Martha var enkje med 3 born, Her i heimen med dotter og barnebarn.*

Bnr. 2 Oppheim (Øvsteplassen):



*Nikolai Johan Andreasson, f. 1879, d. 1968, utfl. 1904, kom heim i 1908 då kona (Ingeborg frå Jølster) og eit barn døydde i Amerika, born: Inga, d. i Amerika. Alfred Sigurd f. kr. 1905 i Amerika, d. 1911 på Nes br nr 2.*

Bnr. 3 Lykkebø:



*Matias Andreas Eliasson Nes, f. 1897, d. 1964, utfl. 1903-1913 og 1922-1930, skogsarb. Tacoma. g. 1917 m. Oliana Lykkebø 1896-1937 frå Berget Bildet v. B. Øyra*

*Sjå grn 125 Nes br nr 1 og Espe*

Bergskeiva plass:

Elias Andreas Ivarsson, f. 1854, utfl. til Amerika



Folk frå Naustdal som budde i Kent møtest igjen på Tin Svoen sin farm ca 1911. Foto: Utlån Inge Fitje.

### Naustdals-stemner hjå:

1910 Kristoffer N Ulleland	1914 Truleg ikkje stemne	1918 Tin Svoen
1911 Tin Svoen	1915 Tin Svoen	
1912 Tin Svoen	1916 Peder I Berg	
1917 Peder I Berg	1913 Truleg ikkje stemne	

Info: Harald Runde



Sunnfjord Picnic Lake Geneva 30. Juni 1929 Utlån: Petter Fimland

Nokre kjende Naustedøler? Kanskje er dei fleste frå Naustdal? Desse to bileta var eit langt bilete.



*Artiklar Heimesida:  
Naustdalstemne*

**Gnr. 122 Svoa.**

*Foto: Johanna Barstad, 1918*



**Bnr. 1:**



*Tin lagar rømmegraut på Svoa. Tin, Ragnhild, Målfrid på kjøkenet på Svoa br 2*

*g.m. KristinaRamstad  
Foto utlån: Sigmund Svoen*

*Bertin (Tin) Samsonsson, f. 1880, utfl. 1900, g. 1907 m. Kristina Ramstad  
Foto utlån: Sigmund Svoen*



*Det er fortalt at Tin Svoen var den som kokte rømmegraut når Naustedøler og andre frå Sunnfjord var samla til stemne.*



*Tin Svoen sitt hus i Tacoma. I stolen på trappa sit Anna Sofia, Tin si mor, som emigrerte med Tin i 1908. Kristina til h. Tin til v, ved stolpen.*

*Mor til Tin, Anna Sofia Lovisa Rasmusdotter Øydbost f. 1849 på Øydbost, emigrerte med Tin i 1908. Foto: Utlån Olav Svoen*



*Edvin Samsonson f 1878 i Bergen d 1956. g .m. Sofia Bendiksdtr Løtuft f 1879 d 1965 I USA 1901 – 05 på skogsarbeid.*

*Foto: Norland, Bergen  
Utlån: Hillaug Berg*

Kvia plass:



*Steffen Johan Karlsson Svoen*, f. 1866 på Svoa, utfl. 1910, kom heim, budde på Hove og Smådal.

*Foto: Utlån: Karl Fimland*

**Gnr. 123 Stranda.**

Bnr. 1:

Bergit Maria Kristiansdotter, f. 1860, utfl. 1889.

Kristoffer Matias Andersson, f. 1892, utfl. 1920, Minnesota.

Olav Andreas Andersson, f. 1894, utfl. 1920, Minnesota.

Husmannsplass: Anders Martin Matiasson, f. 1850, utfl. 1887.

**Framhald av Bygdebok II finn du på side 6 i heimesida : Artiklar:**

**Emigrant 3**